

INDUSTRIA IMMEX

INFORMACIÓN A DICIEMBRE 2024

El Programa de la Industria Manufacturera, Maquiladora y Servicios de Exportación (IMMEX) es un instrumento mediante el cual se permite importar temporalmente los bienes necesarios para ser utilizados en un proceso industrial o de servicio destinado a la elaboración, transformación o reparación de mercancías de procedencia extranjera.

VALOR AGREGADO IMMEX ACUMULADO MILLONES DE PESOS - PRINCIPALES ENTIDADES

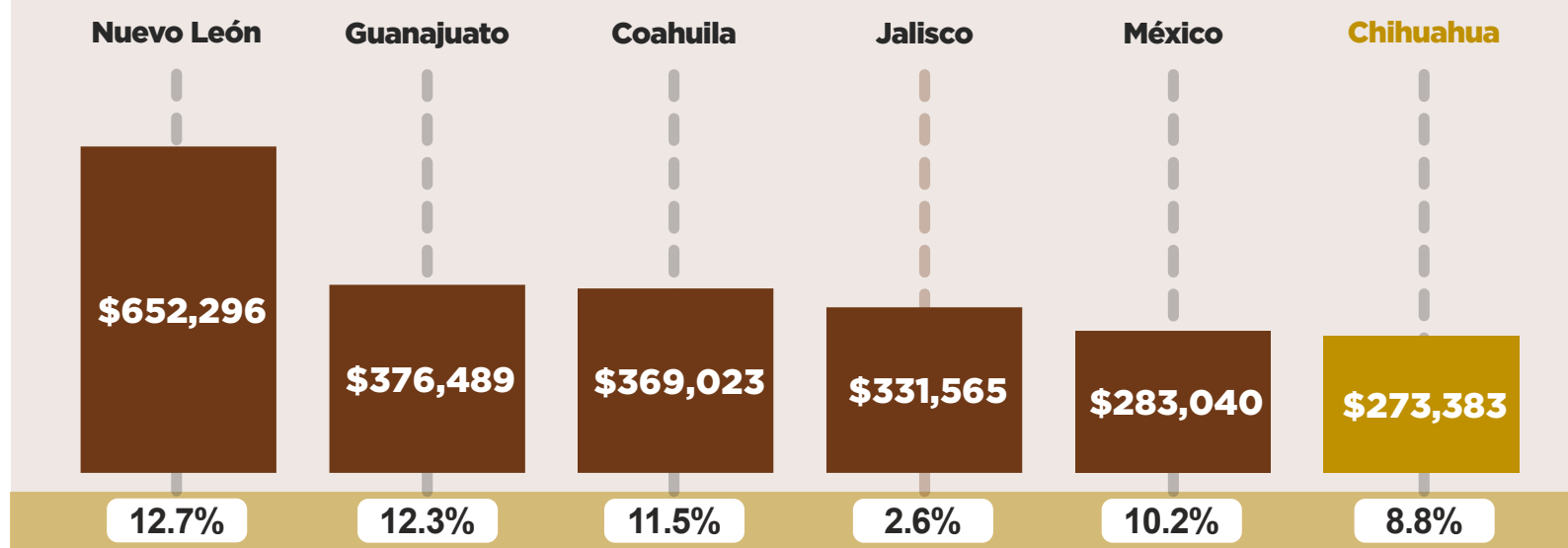

*Variación porcentual respecto al mismo mes del año anterior

COMPORTAMIENTO DEL VALOR AGREGADO IMMEX NACIONAL VS CHIHUAHUA - VARIACIÓN PORCENTUAL ANUAL

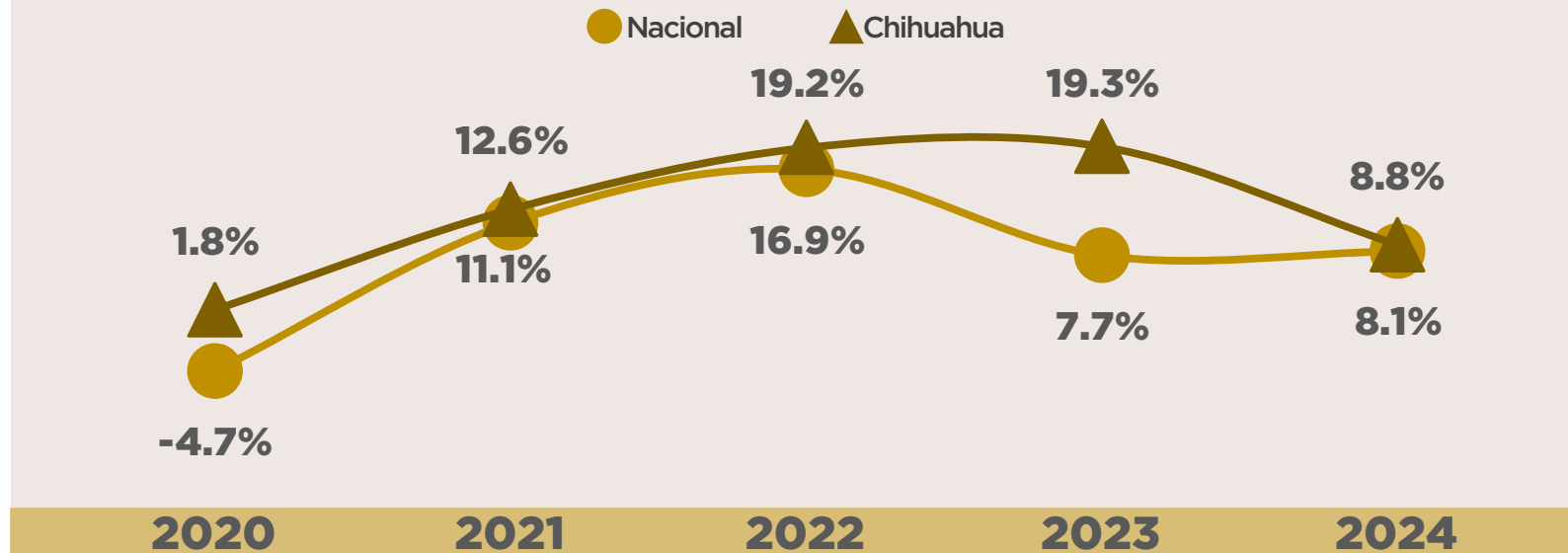

*Variación porcentual respecto al mismo mes del año anterior.

PANORAMA DEL ESTADO DE CHIHUAHUA

Lugar Nacional Valor Agregado

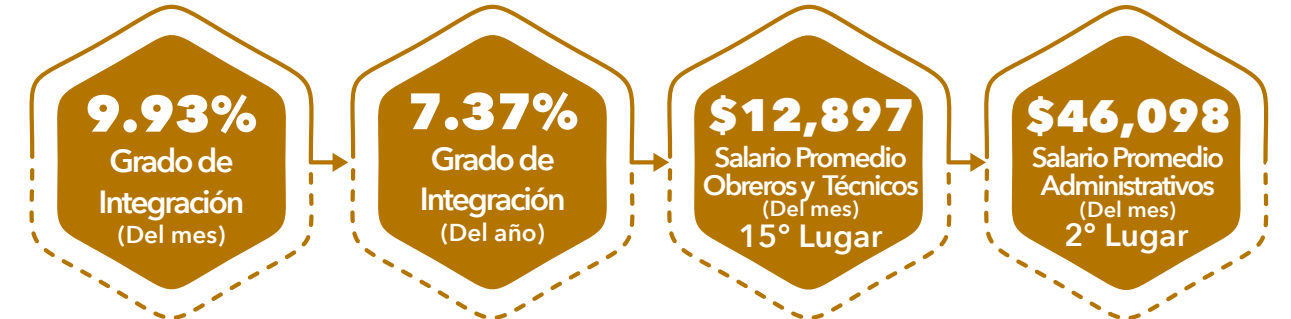
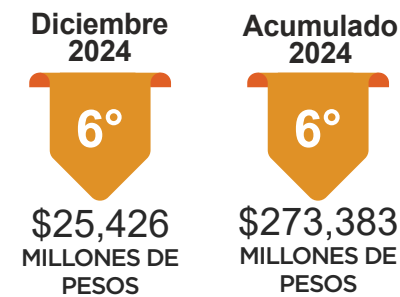

*Cifras de los salarios en pesos

INDUSTRIA IMMEX EN EL ESTADO

	Personal Ocupado	Establecimientos
Cifras nacionales	2,892,555	5,210
Cifras estatales	400,080	486
Lugar nacional	1er	3er
Participación	13.8%	9.3%
Variación anual	-9.2%	1.3%

*Variación porcentual respecto al mismo mes del año anterior

EVOLUCIÓN DE LA INDUSTRIA IMMEX

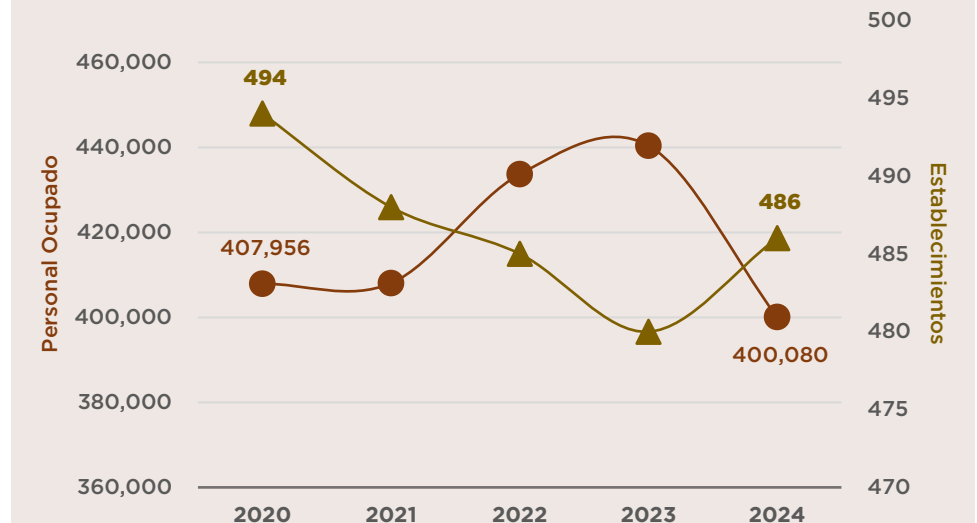

EVOLUCIÓN DEL VALOR AGREGADO IMMEX ACUMULADO

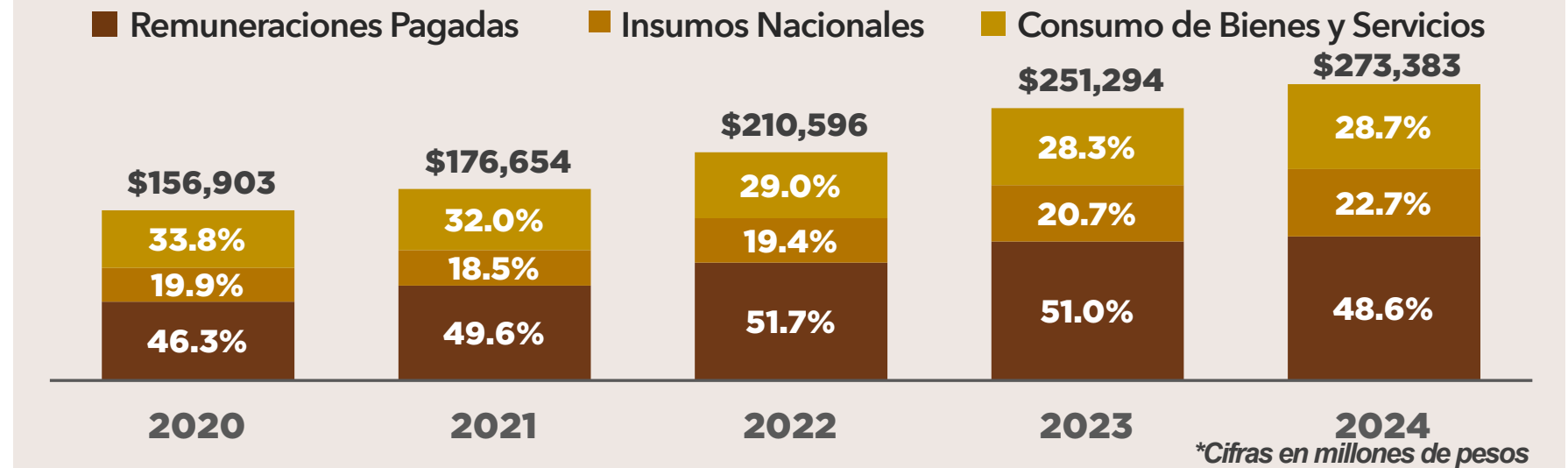

*Cifras en millones de pesos